

La personne au cœur
de notre action

Cet
établissement est
géré par l'association
Alfa3a

De la petite enfance au grand âge, Alfa3a se veut présente à toutes les étapes de la vie et développe son activité dans plus de 100 établissements. Ses domaines d'intervention recouvrent le logement, la santé, la formation, l'insertion, et l'animation (enfants, adolescents, adultes).

Accueillir

Accueillir et s'accueillir, tel est l'esprit de tous ceux qui participent à l'action d'Alfa3a

- dans le respect de l'identité de chacun,
- dans l'accueil de la différence,
- dans un climat de convivialité,
- avec le souci d'apporter une réponse à chaque demande

Associer

Alfa3a veut réunir les conditions pour que chaque Personne puisse être considérée comme unique et responsable. Forte de son expérience et de son professionnalisme, Alfa3a s'engage à :

- favoriser les conditions de travail en impliquant les salariés dans ses projets,
- susciter la participation active des usagers à la vie des établissements,
- veiller à l'intégration des établissements dans leur environnement en partenariat avec tous les acteurs de terrain.

Accompagner

Alfa3a s'engage à créer les conditions pour développer l'autonomie, afin que chacun soit réellement acteur de sa vie personnelle et professionnelle. Pour cela, elle s'engage à mettre en place des temps et des lieux d'écoute et de dialogue.

Pour favoriser :

- l'écoute,
- la connaissance et le respect des règles,
- l'acquisition de savoir-faire utiles au développement et à l'autonomie de la Personne,

En apportant :

- un soutien approprié aux besoins et au potentiel de chaque Personne accueillie
- un management interne de proximité

Inscrivez-vous

La structure accueille les enfants de 3 à 13 ans de toutes les communes, tous les mercredis et pendant les vacances scolaires de 7h30 à 18h00

Heures d'accueil et de départ :
7h30-9h / 11h30-12h15
13h15-14h/16h30-18h

Prévoir pour les inscriptions :

- Votre numéro allocataire CAF
- La photocopie des vaccins de votre enfant
- La photocopie de l'attestation d'assurance extra-scolaire 2021 de l'enfant

Tarifs

Inscriptions à la journée ou demi-journée avec ou sans repas.

| Quotient familial | Régime général et MSA Commune de Nantua | Autre régime | Autre communes |
|---------------------|---|---------------|----------------|
| QF1 = de 0 à 710 | 1.60€/heure | + 0.60€/heure | 1.90€/heure |
| QF2 = de 711 à 910 | 1.70€/heure | + 0.60€/heure | 2.00€/heure |
| QF3 = de 911 à 1500 | 1.80€/heure | + 0.60€/heure | 2.10€/heure |
| QF4 = + de 1500 | 1.90€/heure | + 0.60€/heure | 2.20€/heure |

Repas : 2.90€

Frais de dossier d'inscription (frais imputés par établissement)

10€/enfant/an

15€/an pour 2 enfants en garde

18€/an pour 3 enfants en garde

20€/an pour 4 enfants et plus

Aides des communes :

- La commune de Nantua participe pour les familles domiciliées à Nantua à hauteur de 3€/enf/jour (minimum 5 jours d'inscription)
- La commune Les Neyrolles participe pour les familles domiciliées aux Neyrolles à hauteur de 8€/enf/jour (maximum 40€/enf par année civile)

alfa3a
accueillir
associer
accompagner

Accueil de loisirs
Nantua

Ouvert à tous



Vacances
de printemps
2021

Renseignements
Inscriptions :
par mail ou au
06.15.29.39.91



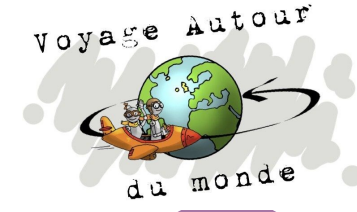

Activités :
maternelles

Voyage autour du monde

Activités :
primaires

| Du 12/04 au 16/04/21 | Lundi 12 avril | Mardi 13 avril | Mercredi 14 avril | Jeudi 15 avril | Vendredi 16 avril |
|----------------------|---|---|--|--|--|
| MATIN | Loto des enfants du monde + Chant « les pays du monde » | Sortie à la journée ferme pédagogique de Briska ¹ À Saint-Jean-de-Niost | Voyage avec « le loup qui voulait faire le tour du monde » Loup est en France Tableau tour Eiffel | Loup est à Londres Bus Londonien | Loup est en Italie Il mio gelato preferito (ma glace préférée) |
| APRÈS-MIDI | Chasse au trésor autour du monde | <i>Départ 8h30</i> <i>Retour 17h30</i> | Tournoi de pétanque | British Bulldog | Relais pizza |

| Du 12/04 au 16/04/21 | Lundi 12 avril | Mardi 13 avril | Mercredi 14 avril | Jeudi 15 avril | Vendredi 16 avril |
|----------------------|---|---|---|--|---|
| MATIN | Projet créatif des silhouettes : <i>La tour Eiffel</i> | Sortie à la journée ferme pédagogique de Briska ¹ À Saint-Jean-de-Niost | Projet créatif des silhouettes : <i>Les montagnes du Népal</i> | Projet créatif des silhouettes : <i>Big Ben</i> | Projet créatif des silhouettes : <i>Pyramides d'Egypte</i> |
| APRÈS-MIDI | Tournoi de pétanque | <i>Départ 8h30</i> <i>Retour 17h30</i> | Initiation Boxe | Jeu Brésilien Luta de Galo | Jeu des statues |

| Du 19/04 au 23/04/21 | Lundi 19 avril | Mardi 20 avril | Mercredi 21 avril | Jeudi 22 avril | Vendredi 23 avril |
|----------------------|--|--|---|---|---|
| MATIN | Loup est en Egypte Cherche et trouve | Loup est au Kenya Fresque de la savane | Loup est au Népal Rencontre avec Melle Yéti | Loup est en Chine Mushu le dragon | Loup est en Australie Empreintes aborigènes |
| APRÈS-MIDI | Jeu Mr ou Mme Crocodile | Jeu le gros serpent | Le jeu du tour du monde | Jeu les œufs du dragon | Loup est à Rio Danse |

| Du 19/04 au 23/04/21 | Lundi 19 avril | Mardi 20 avril | Mercredi 21 avril | Jeudi 22 avril | Vendredi 23 avril |
|----------------------|--|--|--|---|--|
| MATIN | Projet créatif des silhouettes : <i>Bouclier du Kenya</i> | Projet créatif des silhouettes : <i>Le lémurien</i> | Journée randonnée pédestre à la découverte du Haut-Jura ² | Projet créatif des silhouettes : <i>Le kangourou</i> | Projet créatif des silhouettes : <i>La feuille d'érable</i> |
| APRÈS-MIDI | Jeu du clap | Rallye photos autour du monde | <i>Départ : 9h00</i> <i>Retour : 17h00</i> | Grand jeu sur les drapeaux | Tournoi de hockey |

Obligatoire pour les primaires

Pour tous les jours prévoir dans un **sac à dos**, une **gourde** ou une bouteille d'eau marquée au nom de l'enfant. Pour les enfants inscrits à la journée prévoir obligatoirement : un **sachet** avec un **masque propre** et un **sachet pour les masques usagés**. Veuillez noter le prénom et nom de l'enfant sur les sacs. **Merci d'adapter les tenues et chaussures en fonction de l'activité.**

1 Pour la sortie du **mardi 13 avril**, les enfants devront obligatoirement être munis d'un **sac à dos** avec **gourde** ou bouteille d'eau, **le tout marqué au nom** et prénom de l'enfant.

2 Pour la sortie du **mercredi 21 avril**, la randonnée est encadrée par Ô Jurassik. Les enfants devront obligatoirement être munis d'un **sac à dos** avec **gourde** ou bouteille d'eau, **le tout marqué au nom** et prénom de l'enfant. Ainsi que de bonnes chaussures de marche (baskets) et tenue adaptée à la randonnée.

Obligatoire pour les maternelles

Pour **tous les jours** prévoir dans un **sac à dos**, des **vêtements de rechange** + une **gourde** ou une bouteille d'eau marqués au nom de l'enfant. **Merci d'adapter les tenues et chaussures en fonction de l'activité.**

1 Pour la sortie du **mardi 13 avril**, les enfants devront obligatoirement être munis d'un **sac à dos** avec une **gourde** ou bouteille d'eau **le tout marqué au nom** et prénom de l'enfant.

Fiche à conserver
par la famille

Fiche de réservations Vacances de printemps 2021

NOM et prénom de l'enfant:.....

Âge de l'enfant:.....

Indiquez dans les cases l'heure d'arrivée et de départ de l'enfant

| Du 12/04 au 23/04/2021 | Matin | Repos | Après-midi |
|---------------------------|-------|-------|------------|
| Lundi 12 avril | | | |
| Mardi 13 avril | | | |
| Mercredi 14 avril | | | |
| Jeudi 15 avril | | | |
| Vendredi 16 avril | | | |
| Lundi 19 avril | | | |
| Mardi 20 avril | | | |
| Mercredi 21 avril | | | |
| Jeudi 22 avril | | | |
| Vendredi 23 avril | | | |

🔗 Il est possible de modifier ou d'annuler les réservations, jusqu'au **mardi 6 avril 2021**. Passé ce délai toutes les journées avec ou sans repas réservées, seront facturées.

🔗 En cas de maladie justifiée par un certificat médical, **présentation du certificat médical le lendemain de l'absence**, la journée ne sera pas facturée, pour toute autre absence le montant de la réservation reste dû.

Fiche de réservations Vacances de printemps 2021

Fiche à retourner
ou plus tard
Mardi 6 avril

NOM et prénom de l'enfant:.....

Âge de l'enfant:.....

Indiquez dans les cases l'heure d'arrivée et de départ de l'enfant

| Du 12/04 au 23/04/2021 | Matin | Repos | Après-midi |
|---------------------------|-------|-------|------------|
| Lundi 12 avril | | | |
| Mardi 13 avril | | | |
| Mercredi 14 avril | | | |
| Jeudi 15 avril | | | |
| Vendredi 16 avril | | | |
| Lundi 19 avril | | | |
| Mardi 20 avril | | | |
| Mercredi 21 avril | | | |
| Jeudi 22 avril | | | |
| Vendredi 23 avril | | | |

Régime Alimentaire :

aucun

sans porc

Végétarien

Signature (obligatoire)